VOTRE TROUSSE D'URGENCE ESTIVALE

economical ASSURANCE[MD]

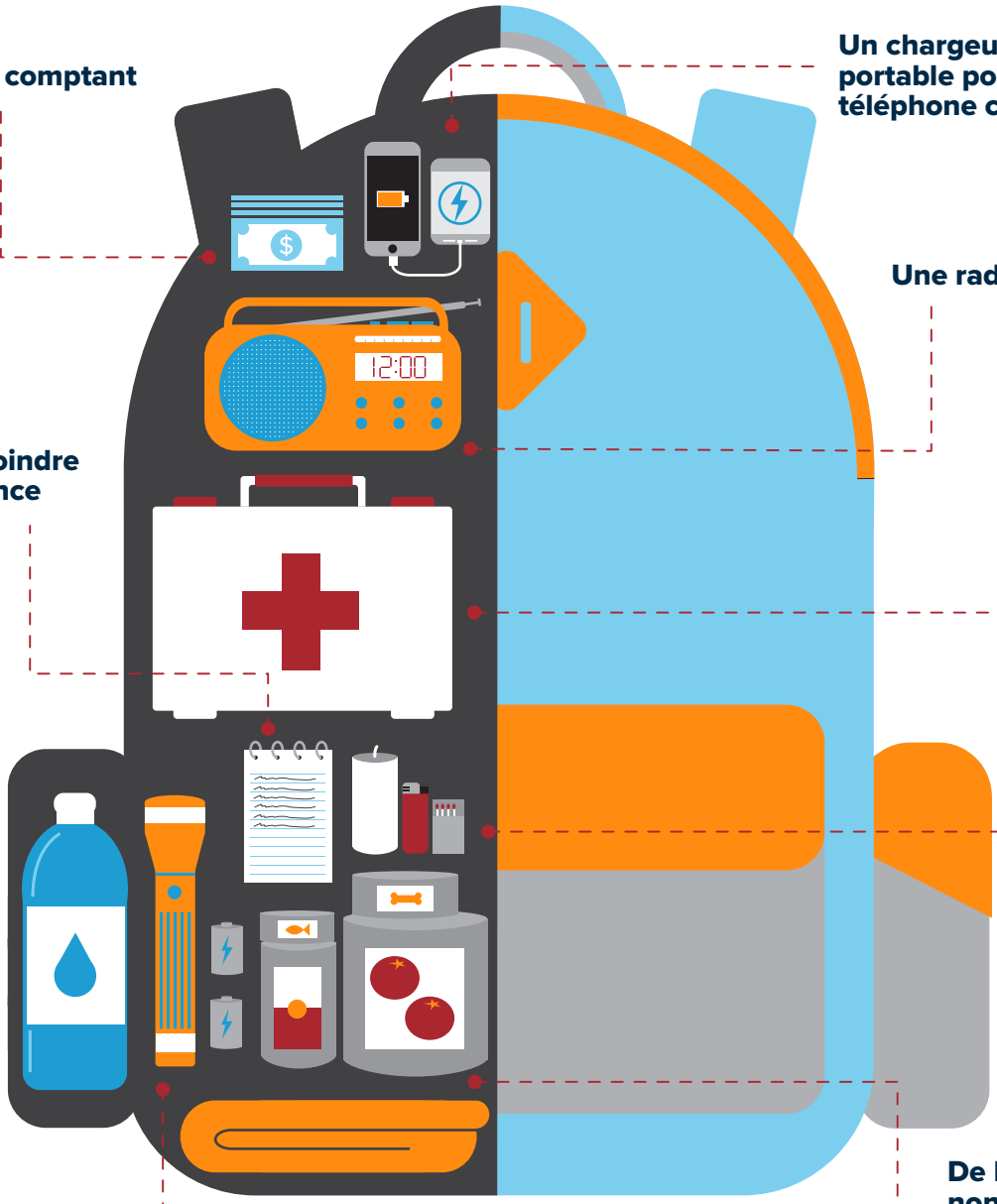

De l'argent comptant

Un chargeur portable pour votre téléphone cellulaire

Une radio à piles

Une liste des personnes à joindre en cas d'urgence

Une trousse de premiers soins

De l'eau embouteillée

Des chandelles, des allumettes et un briquet

Une lampe de poche avec des piles de rechange

De la nourriture non périssable (n'oubliez pas la nourriture de Fido)

Une couverture

Assurance Economical comprend les compagnies suivantes : Economical, Compagnie Mutuelle d'Assurance; Family Insurance Solutions Inc.; Compagnie d'assurance Sonnet et Compagnie d'assurance Petline. ©2019 Assurance Economical. Toute propriété intellectuelle d'Economical, est la propriété d'Economical, Compagnie Mutuelle d'Assurance. Toute autre propriété intellectuelle appartient à ses propriétaires respectifs.